

MG abre inscrições para contratação extemporânea

A abertura é para a área de educação da rede estadual

A Secretaria de Estado de Educação de Minas Gerais (SEE/MG) abre, neste ano de 2026, um novo processo de inscrições extemporâneas para contratação temporária, ampliando as oportunidades para profissionais que ainda não integram o Cadastro de Reserva da rede estadual ou que desejam concorrer a funções diferentes das anteriormente escolhidas.

As inscrições estarão disponíveis a partir das 10h de sexta-feira (17/4) e deverão ser realizadas exclusivamente pelo Sistema de Administração e Gestão de Pessoal Temporário (Siagepe), no endereço eletrônico www.siagepe.educacao.mg.gov.br. O prazo se encerra às 17h do dia 26/4/2026, e todas as orientações estão disponíveis na própria plataforma.

A subsecretária de Gestão de Recursos Humanos da SEE/MG, Gláucia dos Santos, destaca que a abertura das inscrições representa uma nova oportunidade para profissionais interessados em atuar na rede estadual. Segundo ela, o processo é complementar ao já realizado anteriormente.

“A Secretaria de Estado de Educação está com inscrições abertas para o quadro do magistério e também para o quadro administrativo, voltadas a quem deseja trabalhar conosco nas escolas estaduais. Essa inscrição é complementar à realizada em 2025. A nova lista será incorporada à já existente”, explica.

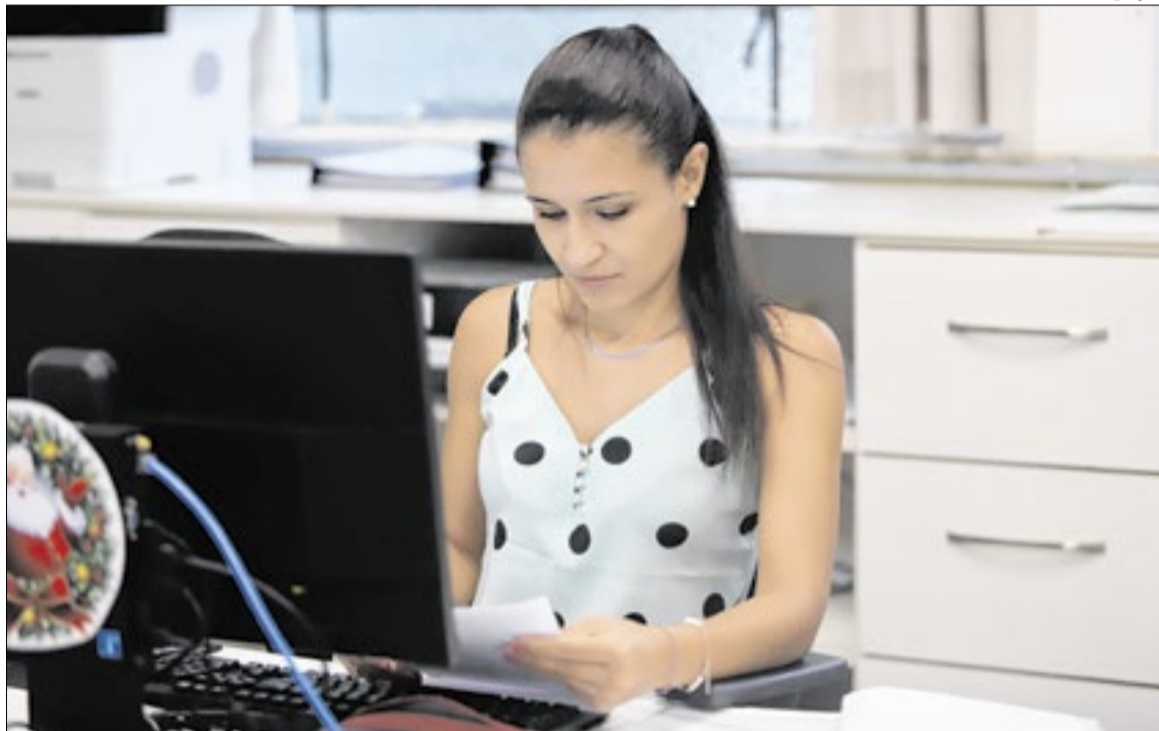

SEE / Divulgação

Processo amplia oportunidades para profissionais que não integram o Cadastro de Reserva

Ela também ressalta que os candidatos que já possuem inscrição válida não serão prejudicados. “Quem já está inscrito e quiser mudar de cargo ou atuar em outras áreas pode se inscrever novamente. Já aqueles que têm inscrição válida permanecem com sua vaga assegurada”.

Poderão se inscrever candidatos que ainda não estão inscritos nos Cadastros de Reserva da SEE/MG, conforme os editais vigentes: PSS/SEE/MG nº 09/2025, para o Quadro Técnico e Administrativo, e PS/SEE/MG nº 10/2025, para o Quadro do Magistério, além daqueles já inscritos que

desejam concorrer a funções ou carreiras diferentes das anteriormente selecionadas.

No Quadro do Magistério, as oportunidades são para as funções de Analista Educacional/Inspetor Escolar (ANE/IE), Especialista em Educação Básica (EEB) e Professor de Educação Básica (PEB). Já no Quadro Técnico e Administrativo, há vagas para Analista de Educação Básica (AEB), Auxiliar de Serviços de Educação Básica (ASB), Assistente Técnico de Educação Básica (ATB) e Analista Educacional na função de Nutricionista.

Antes de efetuar a inscrição,

é fundamental que o candidato verifique a existência de vagas na circunscrição da Superintendência Regional de Ensino (SRE) desejada, considerando função, componente curricular ou área de conhecimento, modalidade de ensino e curso.

Cada candidato poderá realizar até seis inscrições distintas por SRE, tanto para o Quadro Técnico e Administrativo quanto para o Quadro do Magistério. No caso do magistério, as inscrições podem abranger modalidades como Ensino Regular, Educação Especial, Educação Integral, Educação Profissional e Conservatório de Música.

Estado de São Paulo tem morte provocada por febre amarela

Fernando Frazão/Agência Brasil

O Estado de São Paulo registrou três casos de febre amarela na região do Vale do Paraíba, segundo informou nesta quinta-feira (16) o Centro de Vigilância Epidemiológica estadual.

Um homem de 38 anos, da cidade de Cunha, morreu. Uma mulher de 23 anos e um homem de 52 anos, ambos do município de Cruzeiro, se recuperaram da doença.

De acordo com o boletim epidemiológico do CVE, elas não eram vacinadas contra a febre amarela.

A Secretária Municipal de Cunha informou que o homem que morreu trabalhava no setor de celulose em uma cidade próxima. A prefeitura diz que vai investigar onde aconteceu a infecção.



Vacinação é a melhor maneira de evitar a doença

Ainda de acordo com a autoridade local, o óbito é um caso isolado e não há outras suspeitas de febre amarela em Cunha. Além disso, todas as medidas de controle estão sendo intensificadas na região.

Vacinação

Para evitar a doença, Regiane de Paula, coordenadora em saúde da Coordenadoria de Controle de Doenças da SES-SP, destacou a importância das pessoas se vacinarem contra a doença:

“É fundamental que a população procure uma unidade de saúde para verificar a situação vacinal antes de se descolar para áreas de mata, zona rural, regiões com circulação viral ou locais de ecoturismo”, orientou.

Regiane também lembra a importância da comunicação imediata aos serviços de saúde da ocorrência da febre amarela em macacos. Esse tipo de animal não transmite a doença para as pessoas, mas indica que o vírus está circulando na região.

Gratuidade

A vacina contra a febre amarela é gratuita e está disponível nas Unidades Básicas de Saúde (UBSs) e em postos de saúde do SUS.

Operação mira esquema criminoso em SP

As Polícias Civil e Militar, em conjunto com o Grupo de Atuação Especial de Combate ao Crime Organizado (Gaeco), do Ministério Público de Piracicaba, deflagram nesta quinta-feira (16) uma operação para combater um esquema criminoso de fraudes financeiras por meio de registros falsos de roubos e golpes via Pix.

Ao todo, foram cumpridos 40 mandados de busca e apreensão em endereços relacionados aos 44 investigados nas cidades de Rio Claro, Americana, Limeira, Leme, Pirassununga e Campinas.

Conforme as investigações, conduzidas pela Delegacia de Investigações Gerais (DIG) de Limeira, os integrantes da organização criminosa registravam boletins de ocorrência falsos de roubo para viabilizar contestações indevidas de transferências bancárias via Pix. Com isso, conseguiam obter estornos fraudulentos de valores elevados.

Segundo a Polícia Civil, além de causar prejuízos às instituições financeiras, a atuação da quadrilha também impactou os indicadores criminais, ao inflar artificialmente os registros de roubo na região.

O delegado Leonardo Burger, da DIG de Limeira, explicou que as equipes acionaram o Poder Judiciário assim que identificaram as irregularidades. “Os boletins foram retificados para reclassificar as condutas como comunicação falsa de crime e estelionato”, afirmou.

Para o coronel Cleotheos Sabino, comandante do Comando de Policiamento do Interior 9 (CPI-9), responsável pela região de Piracicaba, a atuação conjunta foi essencial para o avanço da investigação.

“A integração entre as forças de segurança foi fundamental para identificar, desarticular e responsabilizar os envolvidos nesse tipo de fraude”, destacou. A operação contou com o apoio de cerca de 140 policiais militares.

Todos os itens apreendidos foram encaminhados à Delegacia de Investigações Gerais (DIG) de Limeira e passarão por perícia. As apurações prosseguem para identificar outros integrantes do esquema criminoso.