

## CORREIO SUDESTE

Cristiano Machado / Imprensa MG



Silvia Listgarten ocupa o lugar de Luísa Barreto

## MG: Zema empossa nova secretária de Planejamento

O governador Romeu Zema empossou a nova secretária de Planejamento e Gestão, Silvia Listgarten, durante cerimônia realizada na Cidade Administrativa, em Belo Horizonte. Silvia, servidora de carreira, ocupa desde 2010 cargos de gestão na Seplag. Ela assume o cargo no lugar de Luísa Barreto, que deixou a função para presidir a Companhia de Desenvolvimento de Minas Gerais. “Quero agradecer à Luísa pelo empenho durante todos esses anos. Talvez

nenhuma outra secretária tenha tanto contato com as demais quanto o Planejamento. É uma pasta de relevância gigante. Vamos levar adiante as melhorias realizadas, os projetos que já deram frutos e que podem dar muito mais”, afirmou Romeu Zema, destacando a importância da pasta para o desenvolvimento do Estado. Silvia Listgarten é mais uma mulher a integrar o alto escalão do Governo de Minas, escolhida pela capacidade técnica e experiência.

## ES: lançado Guia de Cursos da EJA

A Secretaria da Educação (Sedu) do Espírito Santo divulgou a versão atualizada do Guia de Cursos da Educação de Jovens e Adultos (EJA) integrada à Educação Profissional. A publicação, regulamentada pela Portaria nº 066-R, de 06 de janeiro de 2025, apresenta as organizações curriculares dos cur-

sos que entrarão em vigor no primeiro semestre de 2025. Além de apresentar as organizações curriculares para os novos alunos, o guia inclui as diretrizes operacionais e pedagógicas que orientam a oferta da EJA com foco na Educação Profissional. Este material é fundamental para estudantes.

## Queda nos roubos de veículos no Rio

No primeiro fim de semana da Operação Impacto, realizada pela Polícia Militar, os roubos de veículos caíram 79% em importantes regiões da capital, como a Grande Tijuca e o Grande Méier. Deflagrada na última quinta-feira (06), a operação visa intensificar o combate aos roubos de veículos, com

250 policiais mobilizados no 3º BPM (Méier). Levantamento da Subsecretaria de Inteligência revelou uma queda de 60% no total de roubos em todo o estado: 248 casos entre quinta e domingo, contra 629 na primeira semana de janeiro. O governador Cláudio Castro destacou o sucesso das operações.

## MG: pequenas empresas em destaque

Os pequenos negócios mineiros encerraram 2024 com um saldo positivo de mais de 139 mil vagas formais, sendo responsáveis por 79,4% desse total (110.783 empregos). No ano, as micro e pequenas empresas (MPEs) registraram 1.690.562 admissões e 1.579.779 desligamentos. Minas Gerais

se destaca como o segundo maior gerador de empregos por MPEs no Brasil, ficando atrás de São Paulo (306.523), mas com uma participação maior (79,4% contra 66,7%). Os Vales do Jequitinhonha e Mucuri foram as regiões com maior crescimento na geração de empregos, em comparação a 2023.

## RJ: balança comercial tem superávit

A balança comercial do Rio registrou superávit de US\$ 1 bilhão em janeiro. A corrente comercial do estado somou US\$ 5,6 bilhões, com US\$ 3,3 bilhões em exportações e US\$ 2,3 bilhões em importações, segundo o Comex Stat, sistema de consultas do comércio exterior.

O governador Cláudio Castro destacou que o resultado reforça a competitividade da economia fluminense e reflete os esforços para manter um ambiente favorável a investimentos, impulsionando o crescimento e gerando oportunidades para a população.

## Metrô é principal transporte em SP

A participação do deslocamento por metrô entre todas as viagens feitas por transporte coletivo aumentou na Região Metropolitana de São Paulo (RMSP). Com isso, o metrô manteve-se como o principal meio de transporte coletivo. Somando as viagens de todos os modais

coletivos – metrô, trem, ônibus, fretado e escolar –, o transporte metroviário registrou 22,6% de participação nas viagens por modo principal, contra 22,2% de 2017, ano em que foi feita a última pesquisa. Os resultados vêm da Pesquisa Origem e Destino 2023.

## SP espera receber 4,5 milhões de pessoas durante a folia

Movimentação financeira deve girar em torno R\$ 6,4 bilhões



Folhões em número recorde são atraídos especialmente pelos blocos de rua

A Secretaria de Turismo e Viagens do Estado de São Paulo (Setur-SP) divulgou nesta terça-feira (11) o resultado de uma sondagem realizada para estimar a movimentação financeira e o número de visitantes nos principais destinos turísticos paulistas durante o Carnaval deste ano. Estima-se que 4,5 milhões de pessoas circulem por São Paulo no período, com um acréscimo de R\$ 6,4 bilhões

à economia estadual, de acordo com o Centro de Inteligência da Economia do Turismo (CIET), ligado à Setur-SP.

A ocupação hoteleira média nos destinos paulistas deve ficar em 73%, embora alguns municípios do litoral norte, como Caraguatatuba, e da Baixada Santista, como Itanhaém, fiquem completamente lotados, segundo as prefeituras. Cada uma delas deve receber cerca de

300 mil foliões, considerando as festas planejadas, desfiles de blocos de rua e escolas de samba já tradicionais.

A sondagem de 2025 do CIET também monitorou iniciativas de sustentabilidade. O resultado mostra que 77% dos municípios turísticos planejaram estratégias para o descarte correto do lixo, o uso consciente dos recursos naturais e a proteção da biodiversidade. A

maior parte (72%) dos municípios paulistas também investirá em lixeiras extras, na instalação de banheiros químicos e no controle do acesso de áreas de proteção ambiental e patrimônio histórico.

As cidades de pequeno e médio porte do interior e litoral paulista, como São José do Rio Pardo e São Sebastião, costumam criar, em média, durante o carnaval, por volta de 300 postos de trabalho temporário. O período considera o pré-carnaval (22 e 23 de fevereiro), o carnaval (1º a 4 de março) e o pós-carnaval (8 e 9 de março).

A Setur-SP, em parceria com a Polícia Civil, por meio da Delegacia de Atendimento ao Turista (Deatur) e a Defesa Civil, compartilha recomendações indispensáveis para foliões e turistas que visitarão o estado durante o período. Elas podem ser vistas no site da Setur-SP ou da Defesa Civil. Algumas delas são ter cuidado ao usar o celular em locais de grande movimento, evitar locais de risco em dias de chuva, redobrar a atenção com as crianças, usar caixas eletrônicas no período diurno, entre outras.

## Governo do Rio interdita estaleiro sem licença

O Governo do Rio intensificou o combate aos estaleiros irregulares no entorno da Baía de Guanabara. Na segunda-feira (10), ação da Secretaria de Estado do Ambiente e Sustentabilidade, do Instituto Estadual do Ambiente (Inea), com o apoio da Delegacia de Proteção ao Meio Ambiente e do Comando de Polícia Ambiental, interditou um dos maiores estaleiros que realizavam ilegalmente o desmanche de navios às margens da Baía.

A empresa, que operava como uma espécie de ferro-velho marítimo, não tinha licença ambiental e provocava contaminação do solo e lançamento de resíduos tóxicos na Baía. Ela poderá ser multada entre R\$ 10 milhões e R\$ 50 milhões.

Durante a operação, nove pessoas foram notificadas, incluindo o gerente da empresa,

que foi encaminhado à delegacia para responder criminalmente. Entre as infrações ambientais constatadas estão: poluição do solo por vazamento de óleo; poluição hídrica da Baía de Guanabara; descomissionamento ilegal – desativação de embarcações sem licença ambiental; acondicionamento irregular de produtos perigosos.

Em agosto de 2024, o Inea já havia notificado a empresa para interromper as atividades devido a irregularidades na licença. A empresa tinha apenas permissão municipal para reparo de embarcações, mas estava executando desmanche ilegal de navios.

“O Governo do Estado tem sido duro e implacável contra esses crimes ambientais. Pela segunda vez estamos fechando essa espécie de ferro-velho de

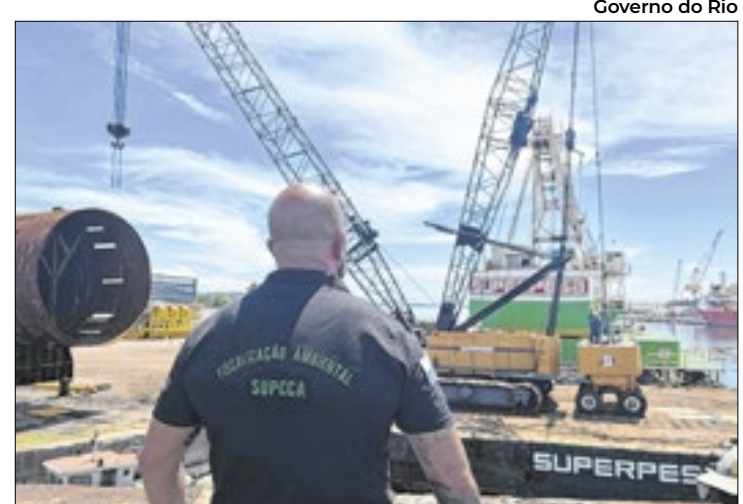

Operação teve agentes do Inea e da PM Ambiental

navios, que muitas vezes jogam peças obsoletas no mar, além de outros poluentes. Estamos promovendo um intenso trabalho de despoluição da Baía de Guanabara, e a fiscalização e inteligência são essenciais para atingirmos essa meta”, disse o secretário de Estado do Ambiente e Sustentabilidade, Bernardo Rossi.

## Investigação

A operação teve início após uma denúncia ao Inea, que mobilizou seu Núcleo de Inteligência para monitorar o local por três semanas. Os agentes

constataram a retirada de peças de navios sem qualquer medida de segurança ambiental, expondo também os trabalhadores a materiais tóxicos.

Os operários utilizavam maçaricos e fogo para cortar as estruturas de aço, liberando grandes quantidades de óleo na água, formando manchas de poluição que se espalhavam por dezenas de metros na Baía.

Segundo o Inea, cada navio pode conter entre 20 mil e 30 mil litros de resíduos contaminantes, incluindo óleos lubrificantes, mercúrio, amianto e chumbo.

## SÃO PAULO

## Campinas recebe reforço de segurança pública

Campinas recebeu 437 novos policiais nos últimos dois anos. Foram contratados 77 militares, 347 civis e 13 técnicos-científicos para reforçar o patrulhamento e a investigação.

O reforço faz parte da contratação de 23,2 mil agentes em São Paulo, segundo a Secretaria de Segurança Pública.

O estado já formou 9,2 mil profissionais, incluindo militares, civis e peritos.

Além disso, 4.985 estão em treinamento, com previsão de ingresso no policiamento e em unidades de investigação.

O governo estadual destaca que essa formação representa um dos maiores investimentos no setor nos últimos anos.

## RIO DE JANEIRO

## Acordo para mais tecnologia no agronegócio

O Ministério da Agricultura e Pecuária e a Secretaria de Desenvolvimento Econômico do Rio de Janeiro assinaram um protocolo para impulsionar a inovação no agronegócio.

A medida tem como foco fomentar pesquisa, ampliar o uso de tecnologia e estimular novos negócios no setor agropecuário.

O acordo prevê ações voltadas ao desenvolvimento estratégico, promovendo maior competitividade e sustentabilidade na produção agrícola.

A parceria também busca fortalecer a integração entre ciência e empreendedorismo, incentivando soluções inovadoras no campo.

## ESPÍRITO SANTO

## Escolas estaduais melhoram desempenho

A Secretaria da Educação do Espírito Santo divulgou os resultados do Programa de Avaliação da Educação Básica (Paebs) 2024.

Os dados indicam melhorias no aprendizado dos estudantes da rede pública estadual e municipal, evidenciando o impacto das políticas educacionais na qualidade do ensino.

O Ensino Médio da rede estadual apresentou crescimento de 11 pontos na proficiência em Língua Portuguesa e 8 pontos em Matemática.

Além disso, 71% das escolas estaduais registraram avanço na proficiência em Língua Portuguesa, enquanto 70% tiveram progresso em Matemática.

## MINAS GERAIS

## Centro Reeducativo é reinaugurado em BH

A Secretaria de Estado de Justiça e Segurança Pública de Minas Gerais inaugurou o novo Centro Integrado de Atendimento ao Adolescente Autor de Ato Infracional de Belo Horizonte.

A reforma estrutural custou mais de R\$ 1 milhão e buscou garantir um ambiente adequado para o atendimento inicial de jovens apreendidos.

As obras foram financiadas por recursos do acordo entre a Vale e o governo estadual.

O local recebeu melhorias para aumentar a segurança e a eficiência do atendimento, incluindo alojamentos, salas técnicas, triagem, vestiários e áreas administrativas.